



## BRIDGE CLUB BEAUJOLAIS



**CHAQUE MOIS, LES NOUVELLES DE VOTRE CLUB  
N°20 – AVRIL 2013**

### Les enchères de réveil

Développement après un réveil à 1SA ou 2SA :

- Ouverture mineure  
**STAYMAN** (avec un espoir de manche)  
**TEXAS** (à partir de 0 point)
- Ouverture majeure  
**TOUT EST TEXAS** (le Texas impossible remplace le Stayman\*)

\* Sauf a ou on « inverse », pour faire jouer la main forte. Exemples :

SUD	OUEST	NORD	EST
	1♥	P	P
1SA	P	2♦* (Stayman) 2♥ (Texas♠) 2♠(Texas♣)	

\*2♦ : Texas ♥? Impossible donc Stayman

SUD	OUEST	NORD	EST
	1♠	P	P
1SA	P	2♥*(Texas♣) 2♠*(Stayman)	

\*2♠ (CUE BID Stayman), qui permet de faire jouer les ♥ de la main forte

## Réponses au SA de réveil ?

1) V532 RD5 D9 RDV2	Sud  P ?	Ouest  P	Nord  1SA (9/13)	Est 1♥ P
2) D85 RV54 A75 R109	Sud  P ?	Ouest  P	Nord  1SA (9/13)	Est 1♠ P
3) D108762 A6 754 76	Sud  P ?	Ouest  P	Nord  1SA (9/13)	Est 1♥ P
4) R976 AV8 R97 R96	Sud  P ?	Ouest  P	Nord  1SA (9/13)	Est 1♠ P
5) V10975 98 RD2 R87	Sud  P ?	Ouest  P	Nord  1SA (9/13)	Est 1♣ P

## La vie du club

### Locaux du club :

Période délicate pour le club qui doit décider prochainement le futur de ses locaux. Vous trouverez la présentation faite lors de la réunion du 2 avril dans l'onglet « association » du site Internet,.

### Le programme du mois d'avril :

- Lundi 8 : Trophée du Voyage
- Mardi 9 : Roy René
- Jeudi 18 : Trophée du Voyage
- Jeudi 18 soirée : Open caladois

## La donne du mois

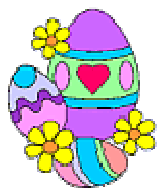

Donneur : SUD  
Vulnérable: EO

♠ 93  
♥ R42  
♦ A7642  
♣ 942

Entame : 9 ♠

♠ X42  
♥ X653  
♦ R5  
♣ AV86

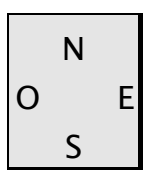

♠ RDV7  
♥ ADV98  
♦ DX  
♣ R3

Sud	Ouest	Nord	Est
1♥	-	2♥	-
4♥			

♠ A865  
♥ 7  
♦ V983  
♣ DX75



Sur l'entame du 9 de ♠ de votre partenaire, comment envisagez-vous la défense ?

Vous ne devez pas, comme un automate, vous précipiter sur votre As. Vous devez, comme toujours, vous intéresser de près à la couleur d'entame avant de faire un plan de jeu en flanc.

Avec le 8 de ♠ en main, vous savez que votre partenaire a entamé une courte. Le problème est seulement de savoir si celui-ci est singleton ou doubleton ♠.

Dans le premier cas, il faut prendre de l'As et en rejouer. Dans le deuxième cas, il est indispensable de laisser passer pour maintenir les communications ouvertes.

Si votre partenaire est singleton ♠, le déclarant en possède cinq. Or, ce dernier a ouvert d'1♥. Avec 5 cartes à ♠ et 5 cartes à ♥, il aurait ouvert d'1♠. Il est donc très probable qu'il ne possède que 4 cartes à ♠. Il faut donc laisser passer le 9 de ♠ en fournissant le 8. Quand votre partenaire prendra la main à ♥, il rejouera ♠ et la levée de chute proviendra de la coupe.

Le compte de la main du déclarant est indispensable pour effectuer un plan de jeu en défense. Il vient en complément du compte des points du déclarant.



## Les enchères de réveils (solutions Mars 2013)

1) AV5 RD5 D98 RDV4	<table style="width: 100%; border-collapse: collapse;"> <thead> <tr> <th style="width: 25%;">Sud</th> <th style="width: 25%;">Ouest</th> <th style="width: 25%;">Nord</th> <th style="width: 25%;">Est</th> </tr> </thead> <tbody> <tr> <td></td> <td style="text-align: center;">1♣</td> <td style="text-align: center;">-</td> <td style="text-align: center;">-</td> </tr> </tbody> </table> <p style="margin-top: 10px;"><b>2SA</b> <b>17/19. Double arrêt, parfait</b></p>	Sud	Ouest	Nord	Est		1♣	-	-				
Sud	Ouest	Nord	Est										
	1♣	-	-										
2) D85 RV5 AV54 RV9	<table style="width: 100%; border-collapse: collapse;"> <thead> <tr> <th style="width: 25%;">Sud</th> <th style="width: 25%;">Ouest</th> <th style="width: 25%;">Nord</th> <th style="width: 25%;">Est</th> </tr> </thead> <tbody> <tr> <td></td> <td style="text-align: center;">1♦</td> <td style="text-align: center;">-</td> <td style="text-align: center;">-</td> </tr> <tr> <td style="vertical-align: top;">(1) X</td> <td style="text-align: center;">-</td> <td style="text-align: center;">1♥</td> <td style="text-align: center;">-</td> </tr> </tbody> </table> <p style="margin-top: 10px;"><b>(2) 1SA (14/16)</b></p>	Sud	Ouest	Nord	Est		1♦	-	-	(1) X	-	1♥	-
Sud	Ouest	Nord	Est										
	1♦	-	-										
(1) X	-	1♥	-										
3) AD10876 76 A54 76	<table style="width: 100%; border-collapse: collapse;"> <thead> <tr> <th style="width: 25%;">Sud</th> <th style="width: 25%;">Ouest</th> <th style="width: 25%;">Nord</th> <th style="width: 25%;">Est</th> </tr> </thead> <tbody> <tr> <td></td> <td style="text-align: center;">1♥</td> <td style="text-align: center;">-</td> <td style="text-align: center;">-</td> </tr> </tbody> </table> <p style="margin-top: 10px;"><b>1♠</b> <b>(2♠ serait plus fort en réveil)</b></p>	Sud	Ouest	Nord	Est		1♥	-	-				
Sud	Ouest	Nord	Est										
	1♥	-	-										
4) AR976 A1087 R97 6	<table style="width: 100%; border-collapse: collapse;"> <thead> <tr> <th style="width: 25%;">Sud</th> <th style="width: 25%;">Ouest</th> <th style="width: 25%;">Nord</th> <th style="width: 25%;">Est</th> </tr> </thead> <tbody> <tr> <td></td> <td style="text-align: center;">1♣</td> <td style="text-align: center;">-</td> <td style="text-align: center;">-</td> </tr> <tr> <td style="vertical-align: top;">(1) X</td> <td style="text-align: center;">-</td> <td style="text-align: center;">1♦</td> <td style="text-align: center;">-</td> </tr> </tbody> </table> <p style="margin-top: 10px;"><b>(2) 1♠ L'ouverture avec 5♠</b></p>	Sud	Ouest	Nord	Est		1♣	-	-	(1) X	-	1♦	-
Sud	Ouest	Nord	Est										
	1♣	-	-										
(1) X	-	1♦	-										
5) RV1097 98 A32 V87	<table style="width: 100%; border-collapse: collapse;"> <thead> <tr> <th style="width: 25%;">Sud</th> <th style="width: 25%;">Ouest</th> <th style="width: 25%;">Nord</th> <th style="width: 25%;">Est</th> </tr> </thead> <tbody> <tr> <td></td> <td style="text-align: center;">1♠</td> <td style="text-align: center;">-</td> <td style="text-align: center;">-</td> </tr> </tbody> </table> <p style="margin-top: 10px;"><b>Passe</b> <b>Passe ! Oui, « Ils » jouent dans votre meilleure couleur.</b> <b>Votre partenaire « court » a, n'a pas pu se manifester. L'ouvreur a beaucoup de jeu.</b></p>	Sud	Ouest	Nord	Est		1♠	-	-				
Sud	Ouest	Nord	Est										
	1♠	-	-										

